

ПРИ НАКЛОНЕ

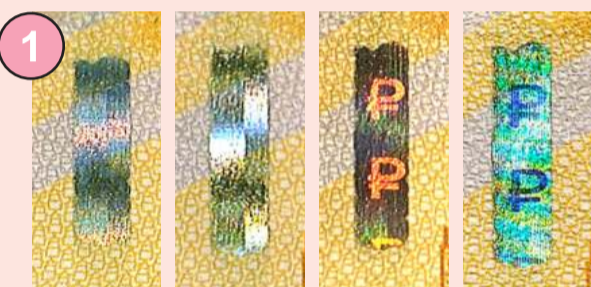

1 При наклоне банкноты от себя/к себе на фрагментах защитной нити, выходящих на поверхность банкноты, наблюдается перемещение блестящих прямоугольных элементов вверх и вниз в противоположных направлениях друг относительно друга. Под острым углом наблюдения визуализируется цветное изображение символа рубля на радужном фоне.



2 На однотонном поле при изменении угла зрения становится видимым число «100», каждая цифра которого имеет свою окраску. При повороте банкноты на 180° (без изменения угла зрения) окраска каждой цифры меняется.

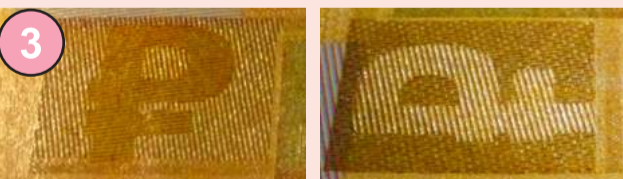

3 При изменении угла зрения становится видимым символ рубля, который в зависимости от расположения банкноты выглядит темным на светлом фоне или светлым на темном фоне.



НА ПРОСВЕТ



1 Защитная нить имеет вид темной полосы со светлым повторяющимся числом «100».



4 К многотонному водяному знаку, выполненному с плавными переходами от светлых участков к темным, примыкает высокосветлое число «100» с контрастными темными фрагментами.

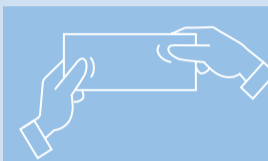

НА ОЩУПЬ

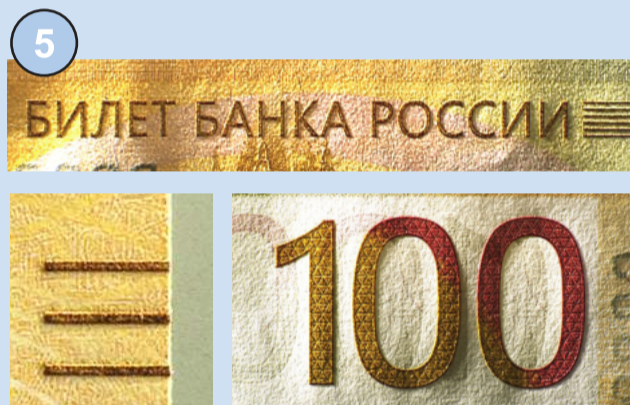

5 Текст «Билет Банка России», штрихи по краям банкноты и число «100» имеют повышенный рельеф.



ПРИ УВЕЛИЧЕНИИ



Часть фрагментов изображения содержит надписи и мелкие графические элементы, включая изображения часовни, шлема и щита древнерусского воина, подковы, самовара, пряника, колосьев, числа «100» и телевизионного оборудования.

